



CAMINO POL 20 PARC 9017

DATOS BÁSICOS

Id de ficha: 520
Id de GPA: No consta
Código de Ficha: 110201-520
Clasificación de Ficha: Calles, Plazas y Caminos
Denominación: Camino Pol 20 Parc 9017
Dirección: Polígono 20 Parcela 9017, Camino, Antas (Almería)
Naturaleza Jurídica: Dominio Público - Uso Público
Naturaleza Física: Vías Rústicas
Situación Patrimonial: Propiedad
Clasificación Urbanística: No Urbanizable (Rústico)
Destino Funcional: Circulación de vehículos y/o personas
Cuenta PGCP: 212 Infraestructuras



SITUACIÓN Y EMPLAZAMIENTO



Vista General (Terreno)

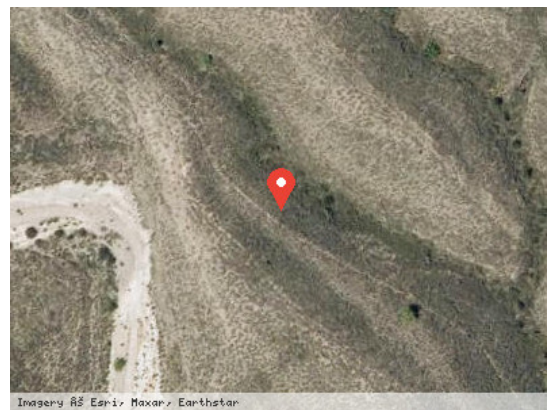

Vista Satélite (Zoom)

DATOS FÍSICOS

Longitud de la vía: 701,92 m
Anchura Máxima de la vía: 2,00 m
Anchura Media de la vía: 2,00 m
Anchura Mínima de la vía: 2,00 m
Límite de la vía. Extremo 1: Camino Pol 20 Parc 9016
Límite de la vía. Extremo 2: Rambla Lisbona
Estado de Conservación: Malo
Lindero N: No consta
Lindero S: No consta



Lindero E: No consta

Lindero O: No consta

Coordenadas: 37M 305302 9779407

Coordenadas Geográficas: 37.2495185, -1.9948277

Descripción: No consta

DATOS CATASTRALES

Referencia Catastral: 04016A020090170000FD

Valoración Catastral: 0,00 €

Suelo Catastral: 0,00 €

Construcción Catastral: 0,00 €

Observaciones: VÍA DE COMUNICACIÓN DE DOMINIO PÚBLICO. Agrario.

IMÁGENES



Camino Pol 20 Parc 9017