

## CAMINO POL 20 PARC 9029 Y CAMINO POL 20 PARC 9035

### DATOS BÁSICOS

**Id de ficha:** 526

**Id de GPA:** No consta

**Código de Ficha:** 110201-526

**Clasificación de Ficha:** Calles, Plazas y Caminos

**Denominación:** Camino Pol 20 Parc 9029 y Camino Pol 20 Parc 9035

**Dirección:** Polígono 20 Parcela 9029 y 9035, Senda, Antas (Almería)

**Naturaleza Jurídica:** Dominio Público - Uso Público

**Naturaleza Física:** Vías Rústicas

**Situación Patrimonial:** Propiedad

**Clasificación Urbanística:** No Urbanizable (Rústico)

**Destino Funcional:** Circulación de vehículos y/o personas

**Cuenta PGCP:** 212 Infraestructuras

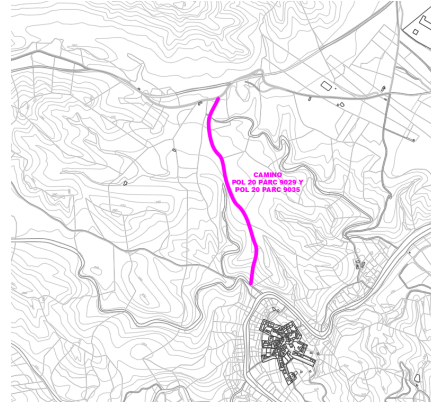

### SITUACIÓN Y EMPLAZAMIENTO

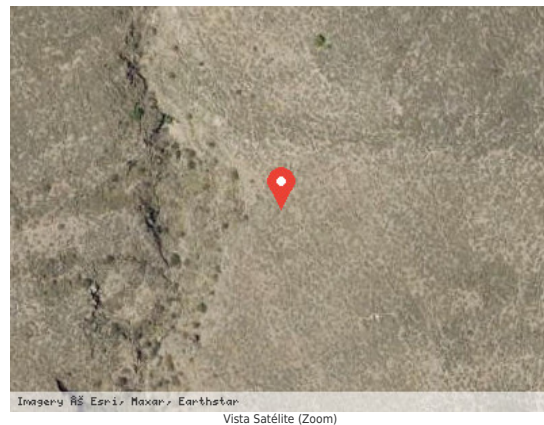

### DATOS FÍSICOS

**Longitud de la vía:** 892,75 m

**Anchura Máxima de la vía:** 2,00 m

**Anchura Media de la vía:** 2,00 m

**Anchura Mínima de la vía:** 2,00 m

**Límite de la vía. Extremo 1:** Camino de los Zorrines

**Límite de la vía. Extremo 2:** Camino Pol 20 Parc 9026

**Estado de Conservación:** Malo

**Lindero N:** No consta



**Lindero S:** No consta

**Lindero E:** No consta

**Lindero O:** No consta

**Coordenadas:** 37M 306276 9782903

**Coordenadas Geográficas:** 37.2583087, -1.9632232

**Descripción:** No consta

## DATOS CATASTRALES

**Referencia Catastral:** 04016A020090290000FW

**Valoración Catastral:** 0,00 €

**Suelo Catastral:** 0,00 €

**Construcción Catastral:** 0,00 €

**Observaciones:** VÍA DE COMUNICACIÓN DE DOMINIO PÚBLICO. Agrario.

**Referencia Catastral:** 04016A020090350000FY

**Valoración Catastral:** 0,00 €

**Suelo Catastral:** 0,00 €

**Construcción Catastral:** 0,00 €

**Observaciones:** VÍA DE COMUNICACIÓN DE DOMINIO PÚBLICO. Agrario.

## IMÁGENES

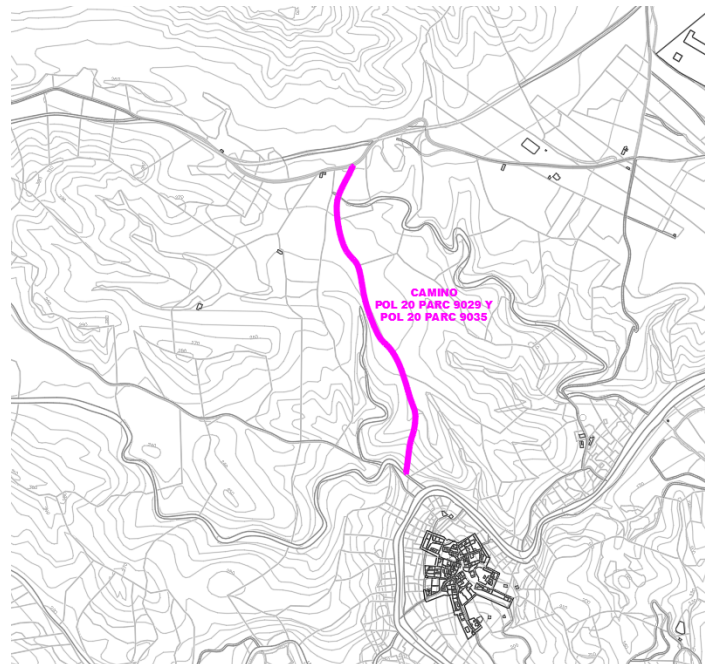

Camino Pol 20 Parc 9029 y Camino Pol 20 Parc 9035