



## CAMINO POL 22 PARC 9010

### DATOS BÁSICOS

**Id de ficha:** 538

**Id de GPA:** No consta

**Código de Ficha:** 110201-538

**Clasificación de Ficha:** Calles, Plazas y Caminos

**Denominación:** Camino Pol 22 Parc 9010

**Dirección:** Polígono 22 Parcela 9010, Camino, Antas (Almería)

**Naturaleza Jurídica:** Dominio Público - Uso Público

**Naturaleza Física:** Vías Rústicas

**Situación Patrimonial:** Propiedad

**Clasificación Urbanística:** No Urbanizable (Rústico)

**Destino Funcional:** Circulación de vehículos y/o personas

**Cuenta PGCP:** 212 Infraestructuras

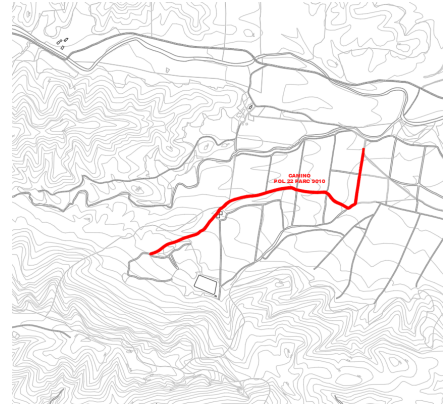

### SITUACIÓN Y EMPLAZAMIENTO

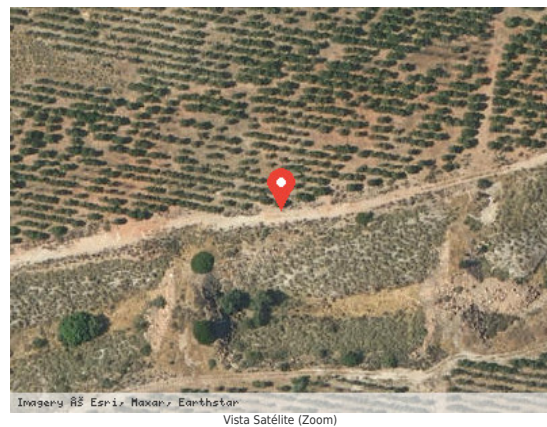

### DATOS FÍSICOS

**Longitud de la vía:** 1.628,89 m

**Anchura Máxima de la vía:** 5,00 m

**Anchura Media de la vía:** 5,00 m

**Anchura Mínima de la vía:** 5,00 m

**Límite de la vía. Extremo 1:** Finca rústica Pol 22 Parc 43

**Límite de la vía. Extremo 2:** Camino de las Vacas de la Ballabona

**Estado de Conservación:** Regular

**Lindero N:** No consta

**Lindero S:** No consta



**Lindero E:** No consta

**Lindero O:** No consta

**Coordenadas:** 37M 308502 9779249

**Coordenadas Geográficas:** 37.2782852, -1.9962883

**Descripción:** No consta

## DATOS CATASTRALES

**Referencia Catastral:** 04016A022090100000FE

**Valoración Catastral:** 0,00 €

**Suelo Catastral:** 0,00 €

**Construcción Catastral:** 0,00 €

**Observaciones:** VÍA DE COMUNICACIÓN DE DOMINIO PÚBLICO. Agrario.

## IMÁGENES

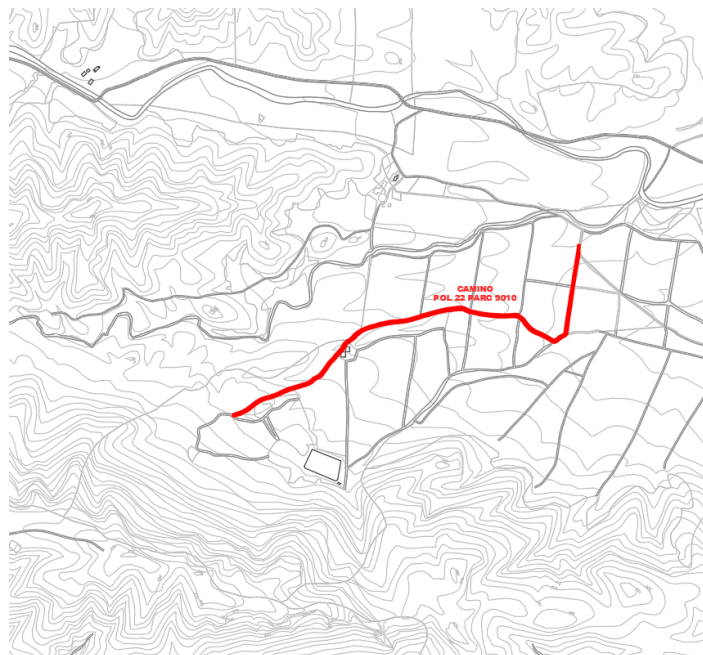

Camino Pol 22 Parc 9010