



## MONTE CABALLÓN Y CAMPO DE LA BALLABONA

### DATOS BÁSICOS

**Id de ficha:** 54

**Id de GPA:** No consta

**Código de Ficha:** 100103-54

**Clasificación de Ficha:** Terrenos No Urbanizables

**Denominación:** Monte Caballón y Campo de la Ballabona

**Dirección:** Sierra Comunal, 04628, Antas (Almería)

**Núcleo Urbano:** Otro

**Edificio Asociado:** Ninguno

**Naturaleza Jurídica:** Bien Comunal

**Naturaleza Física:** Terrenos No urbanos o Rústicos

**Situación Patrimonial:** Propiedad

**Clasificación Urbanística:** No Urbanizable (Rústico)

**Destino Funcional:** Suelo

**Cuenta PGCP:** 210 Terrenos y bienes naturales

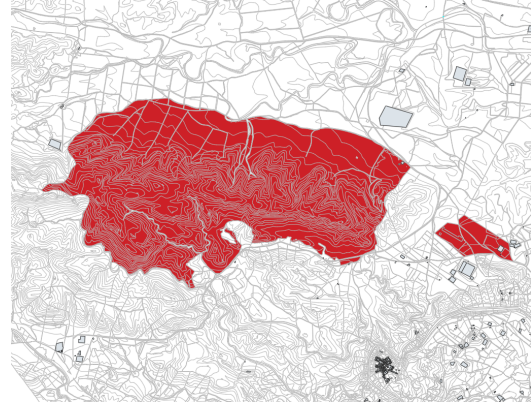

### SITUACIÓN Y EMPLAZAMIENTO



Vista General (Terreno)

Map data ©2026



Vista Satélite (Zoom)

Map data ©2026

### DATOS FÍSICOS

**Superficie del Terreno:** 471.950,00 m<sup>2</sup>

**Estado de Conservación:** Bueno

**Lindero N:** Camino de las Vacas

**Lindero S:** Camino de los Zorrines

**Lindero E:** Ref. Cat. 04016A022000480000FS

**Lindero O:** Ref. Cat. 04016A022000430000FD

**Coordenadas:** No consta

**Coordenadas Geográficas:** 0.0000000, 0.0000000

**Descripción:** Parcela rústica de 0,0985 Ha, formada por subparcela de 0,0704 Ha con tipo de cultivo Pastos, subparcela de 0,0265 Ha con tipo de cultivo Improductivo, subparcela de 0,1184 Ha con tipo de cultivo Labor o Labradío secano, subparcela de 0,5305 Ha con tipo de cultivo Agrarios riego agua comprada, subparcela de 1,0432 Ha con tipo de cultivo Cantera y subparcela de 0,1738 Ha con tipo de cultivo Huerta regadío.

## DATOS CATASTRALES

**Referencia Catastral:** 04016A022000440000FX

**Valoración Catastral:** 0,00 €

**Suelo Catastral:** 0,00 €

**Construcción Catastral:** 0,00 €

**Observaciones:** PASTOS. Agrario.

**Referencia Catastral:** 04016A004001190000FQ

**Valoración Catastral:** 0,00 €

**Suelo Catastral:** 0,00 €

**Construcción Catastral:** 0,00 €

**Observaciones:** LABOR O LABRADÍO SECANO. Agrario. Incluido en el certificado catastral.

**Referencia Catastral:** 04016A004001180000FG

**Valoración Catastral:** 0,00 €

**Suelo Catastral:** 0,00 €

**Construcción Catastral:** 0,00 €

**Observaciones:** PASTIZAL. Agrario. Incluido en certificado catastral.

**Referencia Catastral:** 04016A021000060000FE

**Valoración Catastral:** 0,00 €

**Suelo Catastral:** 0,00 €

**Construcción Catastral:** 0,00 €

**Observaciones:** PASTOS. Industrial agrario.

**Referencia Catastral:** 04016A022000450000FI

**Valoración Catastral:** 0,00 €

**Suelo Catastral:** 0,00 €

**Construcción Catastral:** 0,00 €

**Observaciones:** PASTOS. Agrario.

## IMÁGENES



Monte Caballón y Campo de la Ballabona