



CAMINO POL 23 PARC 9009

DATOS BÁSICOS

Id de ficha: 545

Id de GPA: No consta

Código de Ficha: 110201-545

Clasificación de Ficha: Calles, Plazas y Caminos

Denominación: Camino Pol 23 Parc 9009

Dirección: Polígono 23 Parcela 9009, Camino, Antas (Almería)

Naturaleza Jurídica: Dominio Público - Uso Público

Naturaleza Física: Vías Rústicas

Situación Patrimonial: Propiedad

Clasificación Urbanística: No Urbanizable (Rústico)

Destino Funcional: Circulación de vehículos y/o personas

Cuenta PGCP: 212 Infraestructuras

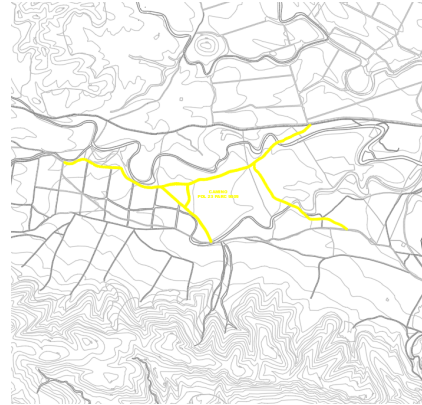

SITUACIÓN Y EMPLAZAMIENTO



Vista General (Terreno)

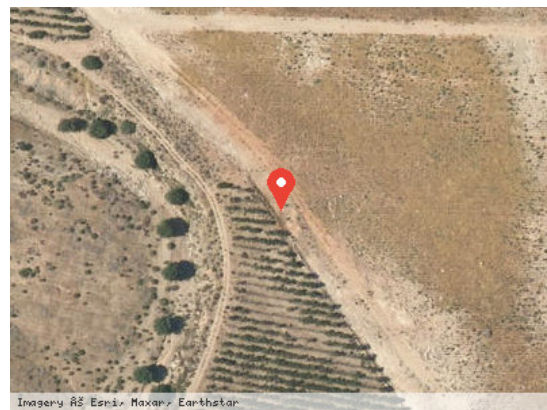

Vista Satélite (Zoom)

DATOS FÍSICOS

Longitud de la vía: 3.181,05 m

Anchura Máxima de la vía: 3,00 m

Anchura Media de la vía: 3,00 m

Anchura Mínima de la vía: 3,00 m

Límite de la vía. Extremo 1: Camino de las Vacas de la Ballabona

Límite de la vía. Extremo 2: Carretera de la Ballabona

Estado de Conservación: Regular

Lindero N: No consta

Lindero S: No consta



Lindero E: No consta

Lindero O: No consta

Coordenadas: 37M 308381 9781217

Coordenadas Geográficas: 37.2772129, -1.9784816

Descripción: No consta

DATOS CATASTRALES

Referencia Catastral: 04016A023090090000FD

Valoración Catastral: 0,00 €

Suelo Catastral: 0,00 €

Construcción Catastral: 0,00 €

Observaciones: VÍA DE COMUNICACIÓN DE DOMINIO PÚBLICO. Agrario.

IMÁGENES

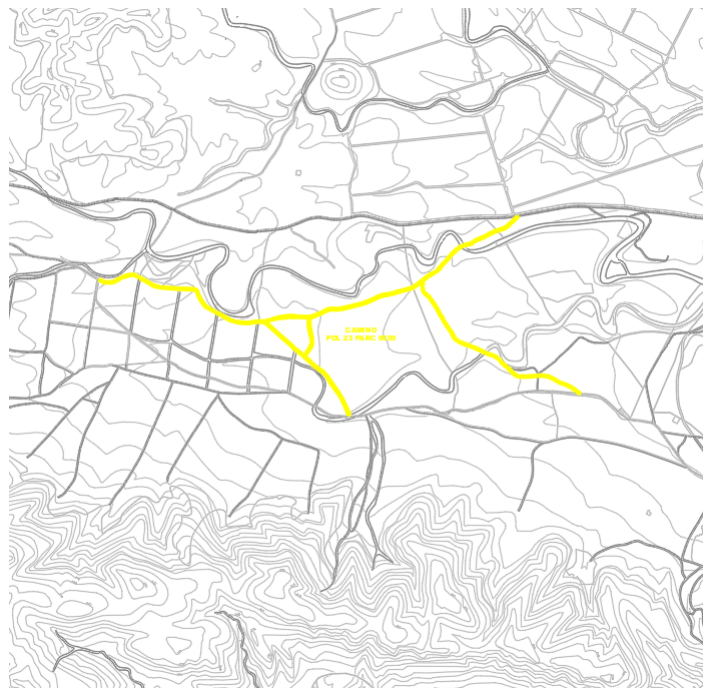

Camino Pol 23 Parc 9009