

TERRENO DEPÓSITO DE AGUA DE ALJARIZ

DATOS BÁSICOS

Id de ficha: 578

Id de GPA: No consta

Código de Ficha: 100101-578

Clasificación de Ficha: Terrenos Urbanos

Denominación: Terreno Depósito de agua de Aljariz

Dirección: Ds. Aljariz Polígono 21 Parcela 142, 04629, Antas (Almería)

Núcleo Urbano: Barriada de Aljariz

Edificio Asociado: Depósito de agua de Aljariz (Ficha: 13)

Naturaleza Jurídica: Dominio Público - Servicio Público

Naturaleza Física: Terrenos Urbanos o Urbanizables

Situación Patrimonial: Propiedad

Clasificación Urbanística: Urbano

Destino Funcional: Depósitos

Cuenta PGCP: 210 Terrenos y bienes naturales



SITUACIÓN Y EMPLAZAMIENTO

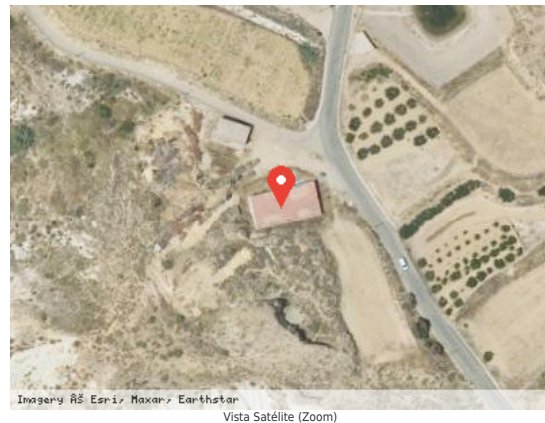

DATOS FÍSICOS

Superficie del Terreno: 472,00 m²

Estado de Conservación: Bueno

Lindero N: Ref. Cat. 04016A021000280000FO

Lindero S: Ref. Cat. 04016A021000290000FK

Lindero E: Camino de las Vacas

Lindero O: Ref. Cat. 04016A021000280000FO



Coordenadas: 30N 594195.39 4123747.21

Coordenadas Geográficas: 37.2555196, -1.9377915

Descripción: Terreno sobre que el se sitúa el Depósito de agua de Aljariz, la edificación ocupa la totalidad del mismo.

DATOS CATASTRALES

Referencia Catastral: 04016A021001420000FH

Valoración Catastral: 0,00 €

Suelo Catastral: 0,00 €

Construcción Catastral: 0,00 €

Observaciones: IMPRODUCTIVO. Industrial agrario.

IMÁGENES

No consta