

TERRENO SERVICIOS Y VESTUARIOS EN LA ERA DEL LUGAR

DATOS BÁSICOS

Id de ficha: 589

Id de GPA: No consta

Código de Ficha: 100101-589

Clasificación de Ficha: Terrenos Urbanos

Denominación: Terreno Servicios y vestuarios en la Era del Lugar

Dirección: Calle Era del Lugar, 2, 04628, Antas (Almería)

Núcleo Urbano: Centro Urbano

Edificio Asociado: Servicios y vestuarios en la Era del Lugar (Ficha: 134)

Clasificación del Activo: Dominio Público - Servicio Público

Naturaleza Física: Terrenos Urbanos o Urbanizables

Clasificación Urbanística: Urbano

Destino Funcional: Otros

Cuenta PGCP: 210 Terrenos y bienes naturales



SITUACIÓN Y EMPLAZAMIENTO

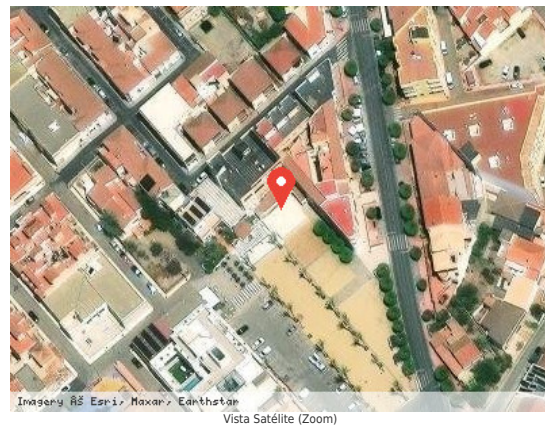

DATOS FÍSICOS

Superficie del Terreno: 35,00 m²

Estado de Conservación: Bueno

Lindero N: Ref. Cat. 6027003WG9262N0001RU

Lindero S: Plaza Era del Lugar

Lindero E: Plaza Era del Lugar



Lindero O: Ref. Cat. 6027002WG9262N0001KU

Coordenadas: 30N 595877.19 4122492.95

Coordenadas Geográficas: 37.2440440, -1.9189910

Descripción: Terreno sobre que el se ubican los Servicios y vestuarios en la Era del Lugar, la edificación ocupa la totalidad del mismo.

DATOS CATASTRALES

Referencia Catastral: 6027009WG9262N0001SU

Valoración Catastral: 0,00 €

Suelo Catastral: 0,00 €

Construcción Catastral: 0,00 €

Observaciones: Industrial.

IMÁGENES



Terreno Servicios y vestuarios en la Era del Lugar